

Kandiacija 600 sul. Nr. (24) 43^a KORTELS
 (Komunikacija) (Inginio pavadinimas)
 Klaipėda 1 pavasaris 84-D-14
 (Miestas) (Gatvė) (Planoto nomenklatura)

ŠULINIO PLOVIAI (Matymens duot m)

PRIRIŠIMO BRĖŽINYS

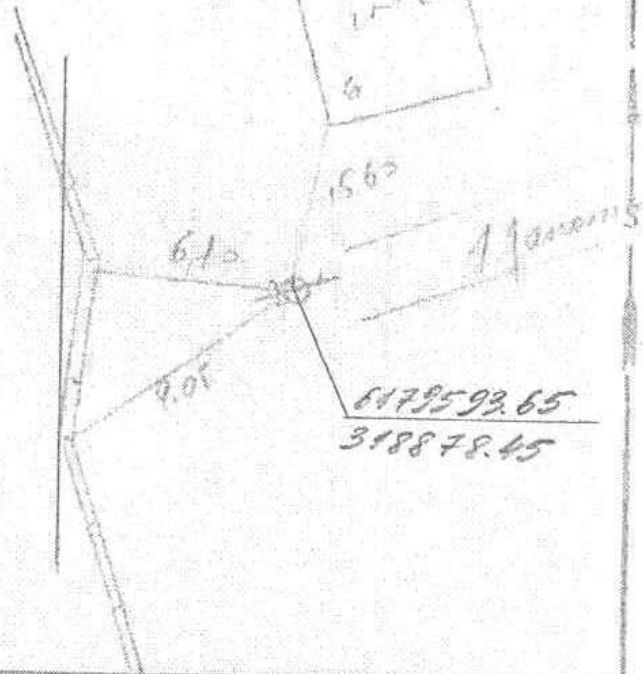
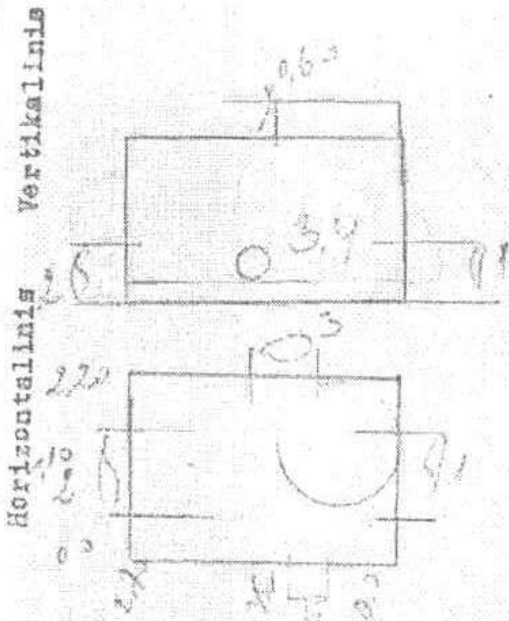

Pavadinimas	Medžiaga	Diametras	Atstumas nuo dangčio	Altitudė	Lipynės (Medžiaga, kiekis)	
Dangtis	met	600		2.89		
Žemė			0.00	2.80	Ar yra vandens?	
Siene	bet				Ar yra dujų?	
Dugno	bet		2.18	0.71	Pastebos	
Vamzdžiai	Nr. 1	bet	1000	Viršus	-0.14	Inžinerinių tyrimų INSTITUTAS Objekto Nr. 211. 211. Sužarė (parašas) (pavardė) Patikrino (parašas) (pavardė) 197. t. m. ... d. (Inginio tyrimo data)
				Apačias		
	Nr. 2		1000	Viršus	-0.14	
				Apačias		
	Nr. 3		700	Viršus	1.58	
				Apačias		
	Nr. 4	bet	500	Viršus	0.09	
				Apačias		
	Nr. 5			Viršus		
				Apačias		
	Nr. 6			Viršus		
				Apačias		
	Nr. 7			Viršus		
				Apačias		

Lietaus karat. šul.

Nr. (7) 44 KORTELE

(Komunikacija)

(Irenginio pavadinimas)

Klaipėda

Janonio

84-D-14

(Miestas)

(Gatvė)

(Planšeto nomenklatura)

Šulinio pjūviai (matmenys duoti m)

Pririšimo brėžinys:

Vertikalinis:

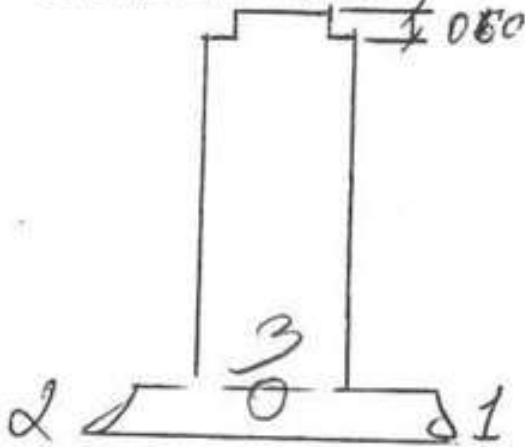

Horizontalinis:

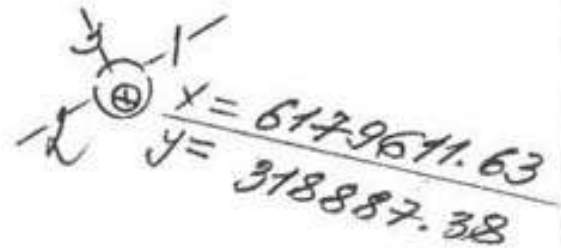
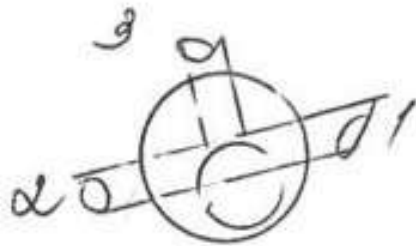

Pavadinimas	Medžiaga	Diametras mm	Atstumas nuo dangčio (m)	Altitudės (m)	Lipynės _____ (medžiaga, kiekis)		
Dangtis	met	0.60		3.23	Ar yra vandens? _____ Ar yra dujų? _____		
Žemė					Pastabos _____		
Sienos	bet				_____		
Dugnas	bet	1.500	1.57	1.66v	_____		
Vamzdžiai	Nr. 1	gbet 700	Viršus		1.48v	UAB „INŽINERINIAI TYRINĖJIMAI“ KLAIPĖDOS FILIALAS	
			Apačia 1.75				
	Nr. 2	gbet 700	Viršus		1.48v		
			Apačia 1.75				
	Nr. 3	pvc 200	Viršus		1.67v		Objekto Nr. <u>03-6-9068</u>
			Apačia 1.621				
	Nr. 4		Viršus				Sudarė <u>Rima Fadejeva</u> Grupės vadovė
			Apačia				
	Nr. 5		Viršus				Patikrino _____ (parašas) _____ (pavardė)
			Apačia				
	Nr. 6		Viršus				200 <u>6</u> m. <u>08</u> mėn. <u>25</u> d. (irenginio tyrinėjimo data)
			Apačia				
	Nr. 7		Viršus				
			Apačia				

Kana Graižo Kolėdž

Nr. () 45 KORTELIS

(Komunikacija) (Inginio pavadinimas)

84-D-14

(Miestas) (Gatvė)

(Planšeto nomenklatura)

ŠULINIO PIŪVIAI (Matavimų duomenys)

PRIRIŠIMO BRĖŽINYS

Vertikalinis

Horizontalinis

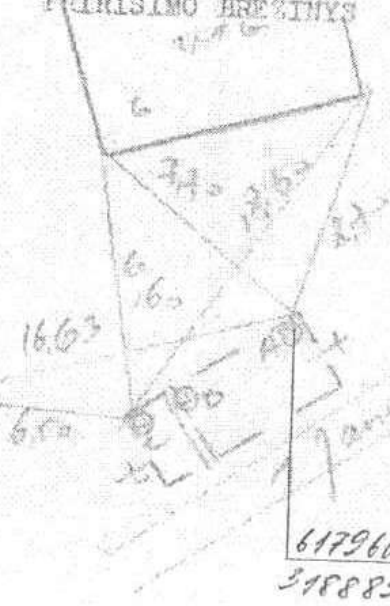
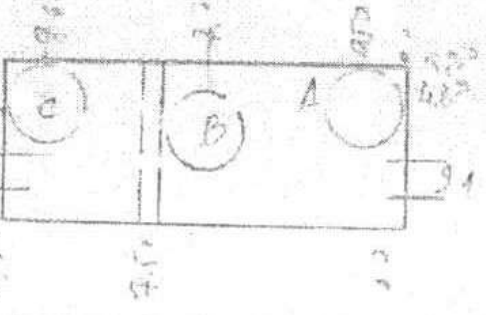
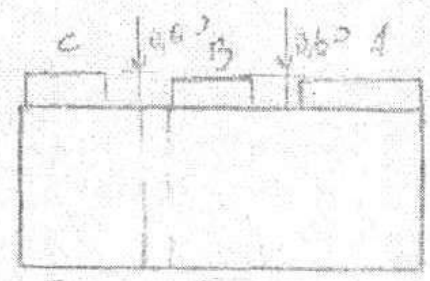

6179604.97
318885.30

Pavadinimas	Medžiaga	Diametras	Atstumas nuo dangčio	Altitudė	Lipynės (Medžiaga, kiekis)
Dangtis	bet	600		2.97	
Žemė	-		0.00	2.97	Ar yra vandens?
Sienos	bet				Ar yra dujų?
Dugnas	bet	10000 5300	589	-2.81	Faistabos
Vamzdžiai	Nr. 1	bet	10000	Viršus Apačias 3.794
	Nr. 2	bet	10000	Viršus Apačias 3.791
	Nr. 3			Viršus Apačias	
	Nr. 4			Viršus Apačias	
	Nr. 5			Viršus Apačias	
	Nr. 6			Viršus Apačias	
	Nr. 7			Viršus Apačias	

Lipynės

(Medžiaga, kiekis)

Ar yra vandens?

Ar yra dujų?

Faistabos

..... 3.794

..... 3.791

Inžinerinių tyrimų
INSTITUTAS

Objekto Nr. ...

Sudarė [parašas] [pavardė]

Patikrino [parašas] [pavardė]

197. . m.

(Inginio tyrimo data)

Fel. kas. sul
 (Komunikacija) (Irenginio pavadinimas)
Wapudc
 (Miestas) (Gatve)

Nr. (6) Vt9 KORTELE
84-014
 (Planšeto nomenklatura)

SULINIO PIUVIAI (Matmenys duoti. m)

PRIRISIMO BREŽINYS

Vertikalinis
Horizontalinis

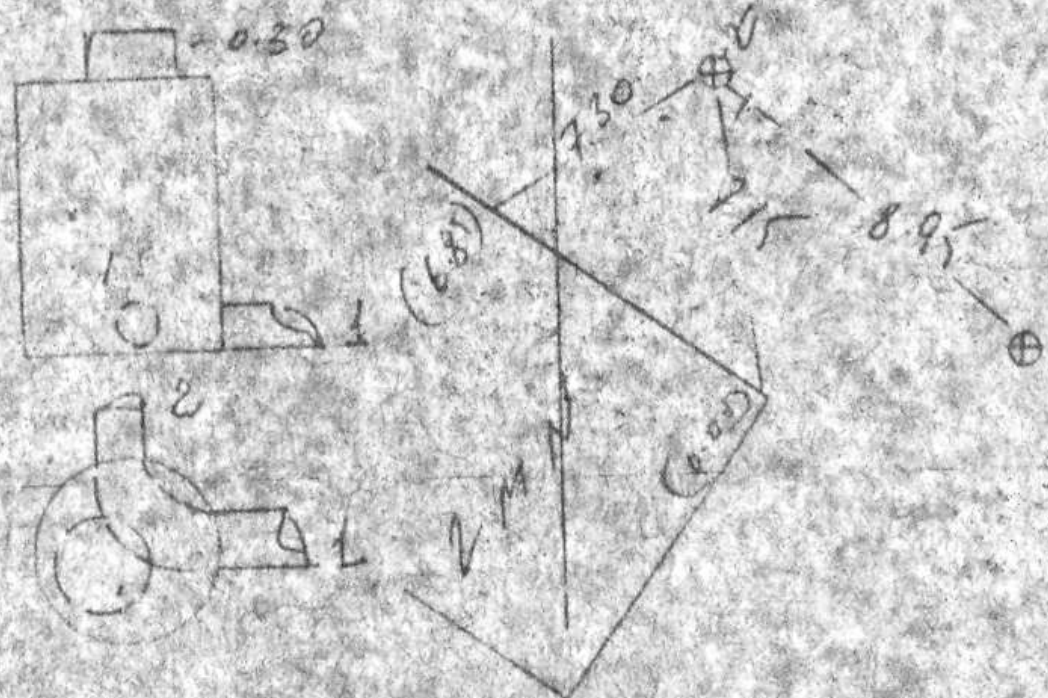

Pavadinimas	Medžiaga	Diametras	Atstumas nuo dangčio	Altitudės	Lipynės ... (Medžiaga, kiekis)	
Dangtis	met.	0.60		3.09	Ar yra vandens?	
Žemė	olif.		1.00	3.09	Ar yra dujų?	
Sienos	bet.				Pastabos	
Dugnas	bet.	1.50	1.43	1.66	
Yanzōliai	Nr. 1	bet.	600	Viršus Apačia 2.28	0.81	Inžinerinių tyrimų INSTITUTAS Objekto Nr. Sudarė (parašas)(pavardė) Petikrino (parašas)(pavardė) 1972. m. mėn. d. (Irenginio tyrimo data)
	Nr. 2	bet.	600	Viršus Apačia 2.28	0.81	
	Nr. 3			Viršus Apačia		
	Nr. 4			Viršus Apačia		
	Nr. 5			Viršus Apačia		
	Nr. 6			Viršus Apačia		
	Nr. 7			Viršus Apačia		

Lietaus kanal. šul. Nr. (14) 167 KORTELE
 (Komunikacija) (Inginio pavadinimas)
Klaipėda JANONIO 84-D-11
 (Miestas) (Gatvė) (Planšeto nomenklatūra)

Šulinio pjūvlai (matmenys duoti m)

Prišimo brėžinys:

Vertikalinis:

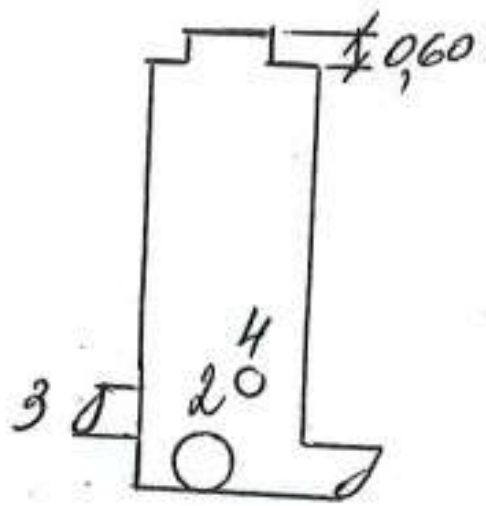

Horizontalinis:

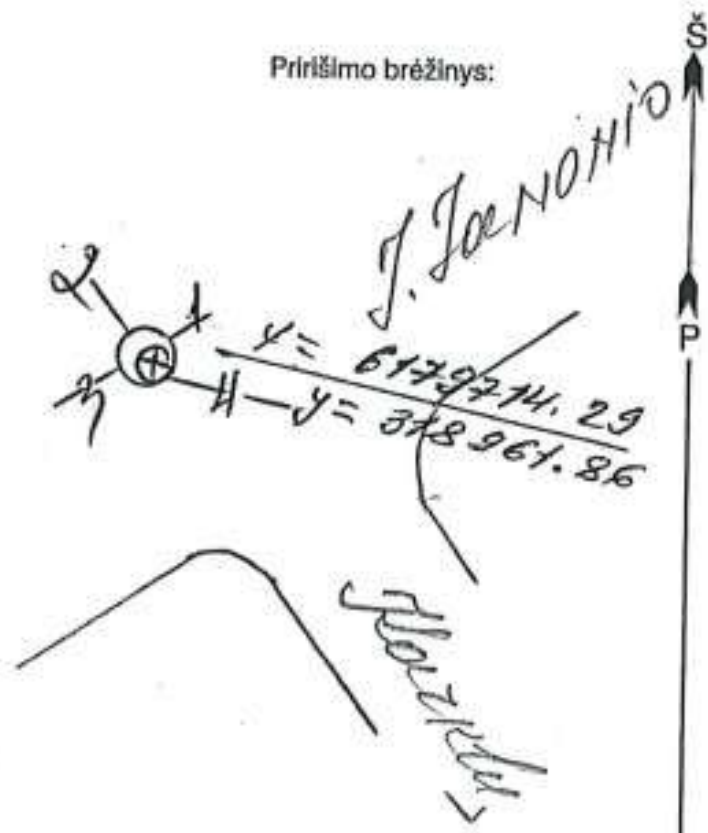
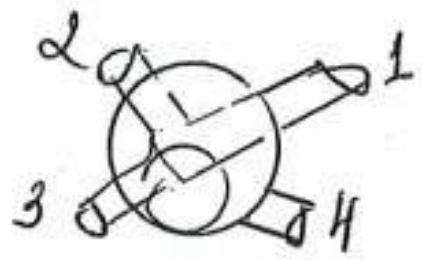

Pavadinimas	Medžiaga	Diametras mm	Atstumas nuo dangčio (m)	Altitudės (m)	Lipynės <u>3</u> (medžiaga, kiekis)		
Dangtis	met	0.60		4.45	Ar yra vandens? _____ Ar yra dujų? _____ Pastabos _____		
Žemė							
Sienos	bet						
Dugnas	bet	1.50	2.16	2.29V			
Vamzdžiai	Nr. 1	gbet	1000	Viršus	UAB „INŽINERINIAI TYRINĖJIMAI“ KLAIPĖDOS FILIALAS		
	Nr. 2	gbet	1000	Apačia		2.57	1.88V
				Viršus			
	Nr. 3	gbet	700	Apačia		2.57	1.88V
				Viršus			
	Nr. 4	pvc	200	Apačia		2.02	2.43V
				Viršus			
	Nr. 5			Apačia	1.80	2.65	
				Viršus			
	Nr. 6			Apačia			
				Viršus			
	Nr. 7			Apačia			
				Viršus			
	Objekto Nr. <u>03-6-9068</u>					Sudarė <u>[Signature]</u> (parašas) (pavardė)	
Patikrino _____ (parašas) (pavardė)							
200 <u>6</u> m. <u>03</u> mėn. <u>26</u> d.					(Inginio tyrinėjimo data)		

Lietavis koral. šul.
(Komunikacija) (Irenginio pavadinimas)

Nr. (9) 169 KORTELE

Klaipėda, Jankonio gatvė 84D-11
(Miestas) (Gatvė) (Planšeto nomenklatura)

Šulinio pjūviai (matmenys duoti m)

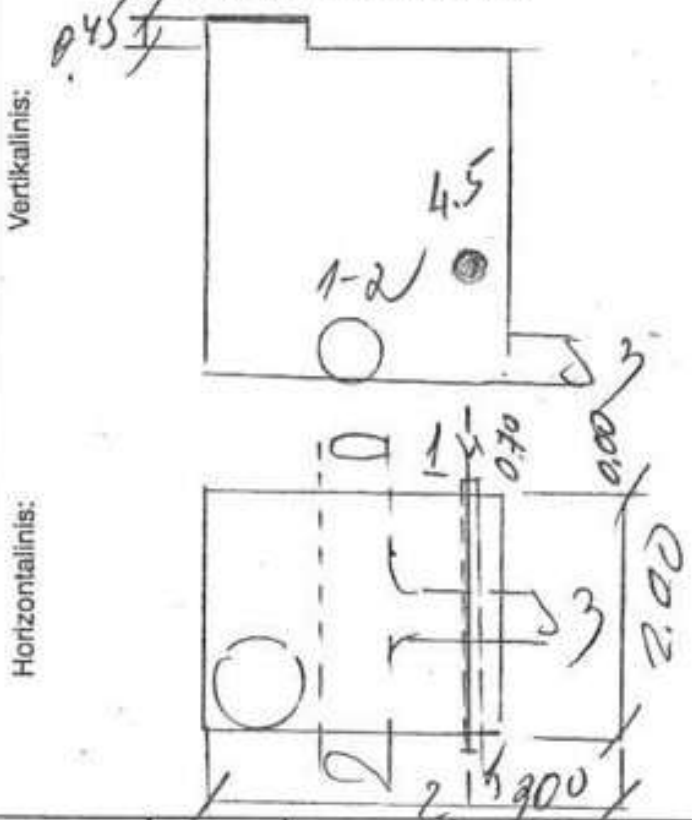

Pririšimo brėžinys:

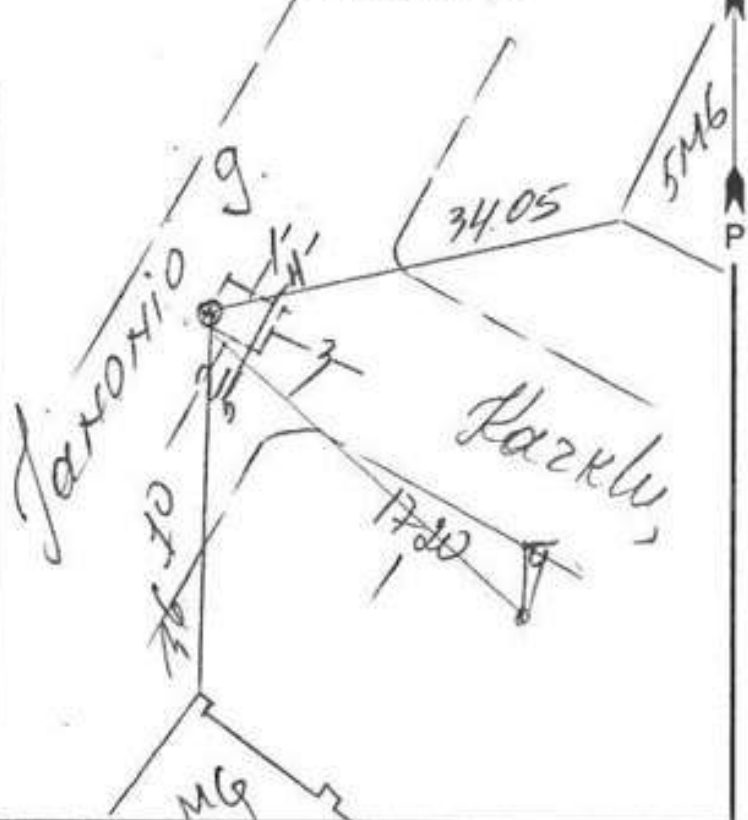

Pavadinimas	Medžiaga	Diametras mm	Atstumas nuo dangčio (m)	Altitudės (m)	Lipynės		
Dangtis	met	0.60		4.35	<u>laiptas</u> (medžiaga, kiekis)		
Žemė			0.00	4.35	Ar yra vandens? _____ Ar yra dujų? _____ Pastabos _____		
Sienos	bet						
Dugnas	bet	3.00 x 2.00	1.82	2.53	✓		
V a m z d ž i a i	Nr.1	pbet	700	Viršus		UAB "INŽINERINIAI TYRINĖJIMAI" KLAIPĖDOS FILIALAS Objekto Nr. <u>03-G-8941</u> Socialė: <u>[Signature]</u> (parašas) <u>[Signature]</u> (pavardė) Patikrino: _____ (parašas) _____ (pavardė) 200 <u>6</u> m. <u>05</u> mėn. <u>05</u> d. (Irenginio tyrinėjimo data)	
				Apačia	2.30		2.05
	Nr.2	pbet	700	Viršus			
				Apačia	2.30		2.05
	Nr.3	PVC	600	Viršus			
				Apačia	2.29		2.06
	Nr.4	met	100	Viršus	1.59		2.76
				Apačia			
	Nr.5	met	100	Viršus	1.59		2.76
				Apačia			
	Nr.6			Viršus			
				Apačia			
	Nr.7			Viršus			
				Apačia			

Lietais kanalas

(Komunikacija)

(Inginio pavadinimas)

Nr. (12) 202 KORTELĖ

Klaipėda

(Miestas)

JANONIO

(Gatvė)

84-D-11

(Planšeto nomenklatūra)

Šulinio pjūvis (matmenys duoti m)

Pririšimo brėžinys:

Vertikalinis:

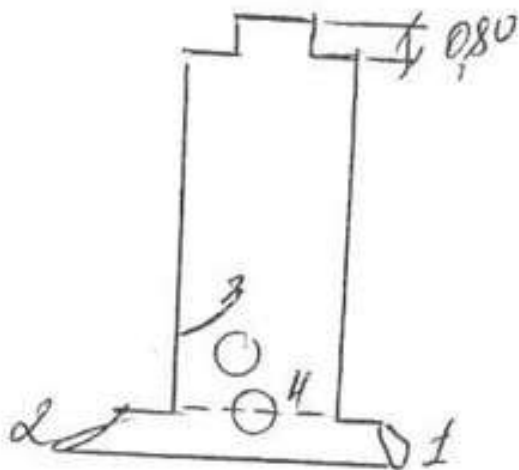

Horizontalinis:

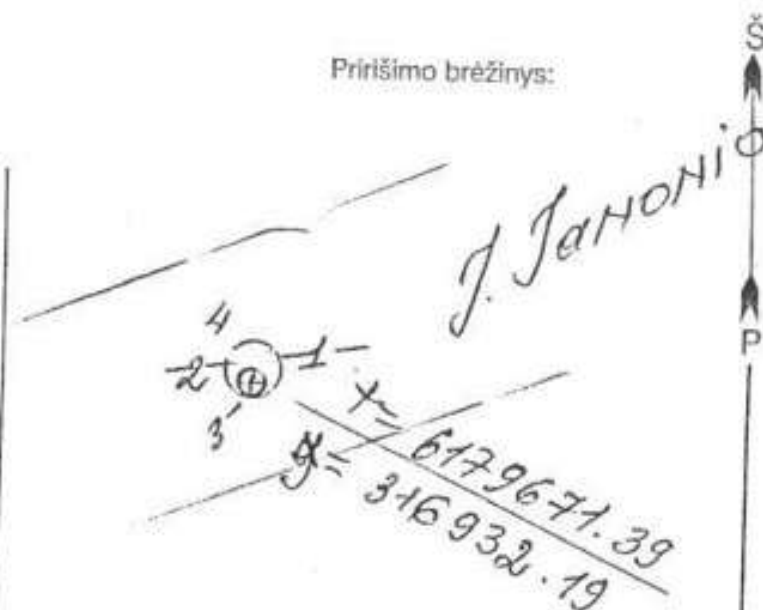
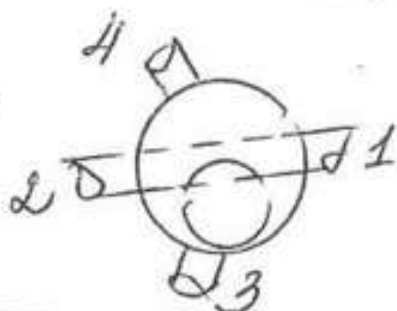

Pavadinimas	Medžiaga	Diametras mm	Atstumas nuo dangčio (m)	Altitudės (m)	Lipynės <u>1</u> (medžiaga, kiekis)	
Dangtis	<u>mel</u>	<u>0.60</u>		<u>3.71</u>	Ar yra vandens? _____ Ar yra dujų? _____	
Žemė			<u>0.00</u>	<u>3.71</u>	Pastabos _____ _____	
Sienos	<u>bet</u>					
Dugnas	<u>bet</u>	<u>1.50</u>	<u>1.34</u>	<u>2.37</u>		
Vamzdžiai	Nr. 1	<u>bet</u>	<u>700</u>	Viršus	UAB „INŽINERINIAI TYRINĖJIMAI“ KLAIPĖDOS FILIALAS	
	Nr. 2	<u>bet</u>	<u>700</u>	Apačia <u>1.95</u>		<u>1.76</u>
				Viršus		
	Nr. 3	<u>pvc</u>	<u>200</u>	Apačia <u>1.95</u>		<u>1.76</u>
				Viršus		
	Nr. 4	<u>pvc</u>	<u>200</u>	Apačia <u>1.33</u>		<u>2.38</u>
				Viršus		
	Nr. 5			Apačia <u>1.58</u>	<u>2.13</u>	
				Viršus		
	Nr. 6			Apačia		
				Viršus		
	Nr. 7			Apačia		
				Viršus		
	Objekto Nr. <u>13-G-9068</u>					Sudarė <u>Rima Fadejeva</u> (pavardė) Grupės vadovė
					Patikrino _____ (parašas) (pavardė)	
					200 <u>6</u> m. <u>08</u> mėn. <u>25</u> d. (Inginio tyrinėjimo data)	